

sc.1:50

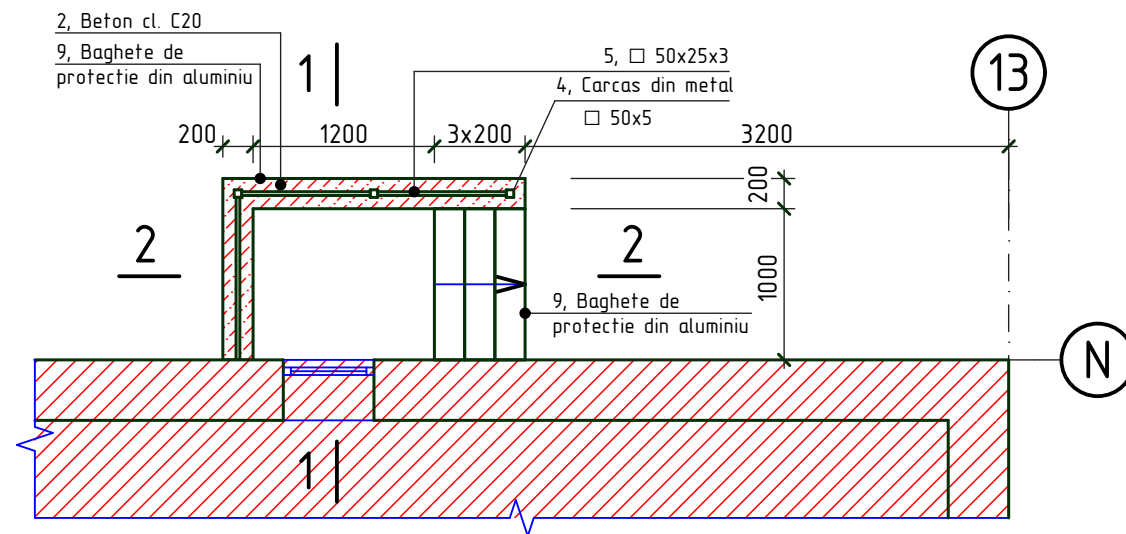

1-1
sc.1:50

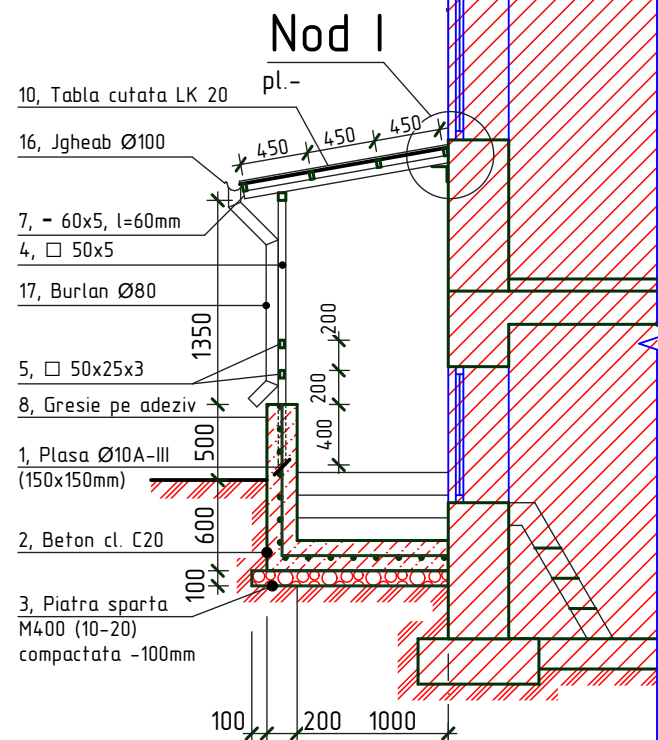

Nod II
sc.1:20

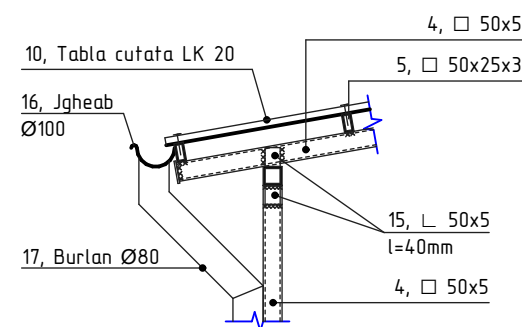

2-2
sc.1:50

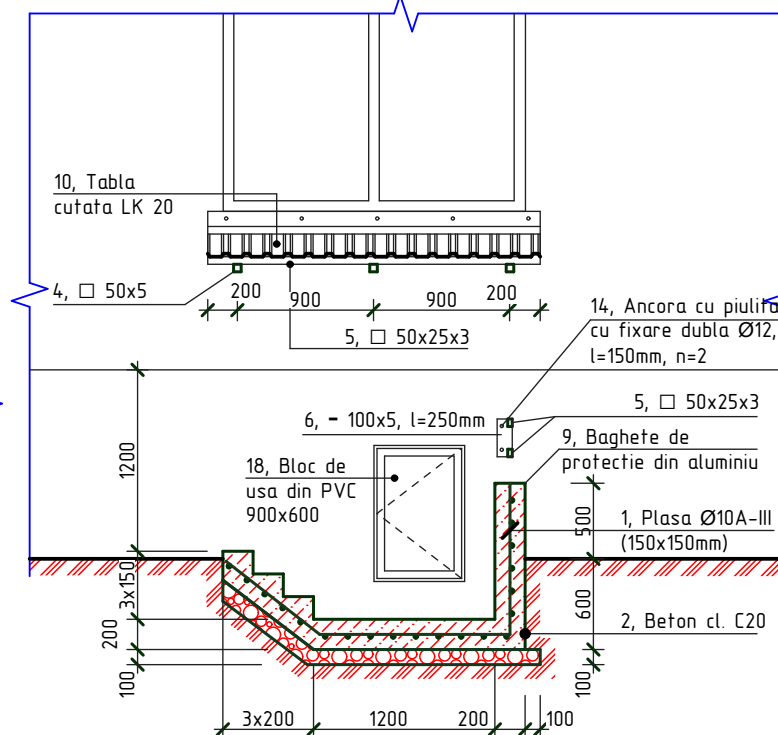

Nod I
sc.1:20

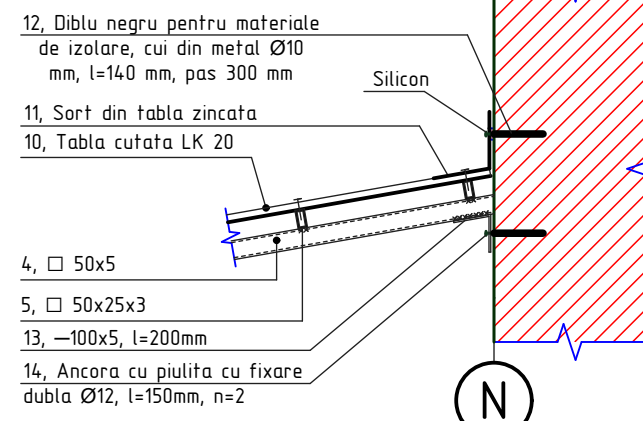

Pozitia	Denumirea	Cantitate	Unitate de masura	Nota
	Acces in subsol A-3	1	buc.	
1	Plasa de consolidare Ø10A-III (150x150mm)	41,2	kg	
2	Beton cl. C20	1,0	m³	
3	Piatra sparta M400 (10-20)	0,28	m³	
4	□ 50x5 GOST 8645-68, Σl=11,4m	76,38	kg	
5	□ 50x25x3 GOST 30245-94, Σl=14,35m	44,92	kg	
6	—100x5 GOST 103-76, l=450 mm, m=1,76 kg	1	buc	
7	—60x5 GOST 103-76, l=60 mm, m=0,14 kg	5	buc	0,7kg
8	Gresie de exterior cu suprafata antiderapanta (culoare gri) pe adeziv	6,3	m²	
9	Baghete de protectie din aluminiu pentru faianta (exterior)	11,5	m	
10	Tabla cutata LK20, δ =0,5 mm (culoare bordo)	3,1	m²	
11	Sort din tabla zincata, δ =0,5 mm (culoare bordo) L=300mm, l=2200mm	0,66	m²	
12	Diblu negru pentru materiale de izolare cu cui din metal Ø10 mm, l=140 mm, pas 500 mm	5	buc	
13	—100x5 GOST 103-76, l=200 mm, m=0,78 kg	3	buc	
14	Ancora cu piulita cu fixare dubla Ø12, l=150mm	8	buc	
15	└ 50x5 GOST 8509-93, l=40mm, m=0,15 kg	6	buc	0,9kg
16	Jgheab Ø100 din tabla zincata	2,2	m	
17	Burlan Ø80 din tabla zincata	1,6	m	
18	Bloc de usa din PVC 900x600mm	1	buc	

1. Toate imbinarile prin sudura se va efectua cu electrozi tip З-42 ГОСТ 9467-75, imbinarea de sutura cu inaltimea h=6mm, lungimea - pe toata lungimea imbinarii.
2. Dupa executarea lucrarilor de sudura imbinarile trebuie curatate si executata protectia anticoroziva.
3. Protectia anticoroziva a constructiilor din metal se va efectua in corespundere cu NCM E.04.04:2016 "Proiectarea protectiei anticorozive a constructiilor".
4. Constructiile din metal trebuie sa fie grunduite cu 1 strat de grund ГФ-021 (ГОСТ 25125-82), urmata de vopsirea cu vopsea emailata ПФ-133 (ГОСТ 926-82) cu grosimea 100 мкм.

						OBIECTIV NR. - 19.03-D/21-1-SAC			
						Amenajarea teritoriului prin pavarea si dispunerea curtii interioare a institutiei timpurii nr.3 din str. Bulgara 98, mun. Balti			
Mod.	Can.	Foia	Nr.d.	Semnat.	Data				
						Institutie timpurie	faza	plansa	planse
ASP		Mihaila V.			06.21		PE	38	
ISP		Hihlat E.			06.21	Acces in subsol A-3; Sectiunea 1-1, 2-2; Nod I, II; Specificatia materialelor	SRL "Geo-Cad-Proiect" mun. Balti		
Elaborat		Ciobanu V.			06.21				

Nr.inve.a orig.	Data si semnatura	Nr.inve.schim.
-----------------	-------------------	----------------